

ROMÂNIA
JUDEȚUL TIMIȘ
COMUNA ȘTIUCA
PRIMAR

PROIECT DE HOTĂRÂRE

privind atestarea apartenenței la domeniul public și acordul înscrierii în cartea funciară a dreptului de proprietate pentru un drum de exploatare în favoarea U.A.T. COMUNA ȘTIUCA

Având în vedere referatul primarului comunei Știuca privind oportunitatea și necesitatea atestării apartenenței la domeniul public și acordul înscrierii în cartea funciară a dreptului de proprietate pentru un drum de exploatare în favoarea U.A.T. COMUNA ȘTIUCA,

Luând în considerare Raportul de avizare a Comisiei de specialitate I a Consiliului local al comunei Știuca,

În conformitate cu :

➤ Prevederile art. 4 din Legea nr. 213/1998 privind proprietatea publică și regimul juridic al acesteia, cu modificările și completările ulterioare;

➤ prevederile art. 23 din Legea cadastrului și a publicității imobiliare nr. 7 / 1996, republicată, cu modificările și completările ulterioare

➤ ale art. 23 lit.b) și lit.e), art. 132, alin. (1), respectiv art. 135 alin.(1) lit. a) și alin (3) din Ordinul nr. 700 din 9 iulie 2014 privind aprobarea Regulamentului de avizare, recepție și înscriere în evidențele de cadastru și carte funciară, cu modificările și completările ulterioare.

În baza prevederilor art. 129, alin.(2), lit.c) și art. 196, alin (1), lit. a) din OUG nr. 57/2019 privind Codul administrativ,

Consiliul local al comunei Știuca adoptă prezenta

H O T Ă R Ă R E :

Art.1 – Se atestă apartenența la domeniul public al U.A.T. comuna Știuca, a următoarei suprafețe de teren:

1. Parcela „*Drum de exploatare extravilan*”, nr. cadastral **DE 1384/3** cu suprafața de **555 m.p.**,

Art.2. — Se aprobă înscrierea în cartea funciară a dreptului de proprietate publică, în favoarea U.A.T. COMUNA ȘTIUCA, pentru parcela prevăzută la art. 1.

Art.3. — Îndeplinirea prevederilor prezentei hotărâri se încredințează Primarului comunei Știuca, în calitate de ordonator principal de credite. —

Art.4. — Prezenta hotărâre se aduce la cunoștință publică prin afișare și se comunică : Instituției Prefectului județului Timiș, primarului comunei ȘTIUCA și altor autorități interesate. —

Primar,
Vasile Bejera

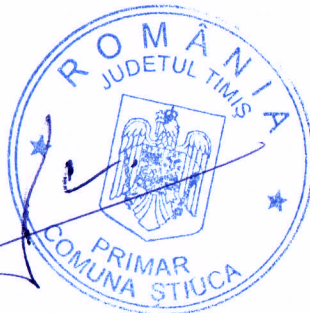

Avizat pentru legalitate,
Secretar general,
Gina-Elena Trif

Știuca, la 9 septembrie 2022

**ROMÂNIA
JUDEȚUL TIMIȘ
COMUNA ȘTIUCA
PRIMAR**

Nr. 1469 din 9.09.2022.

REFERAT

privind oportunitatea și necesitatea atestării apartenenței la domeniul public și acordul înscrierii în cartea funciară a dreptului de proprietate pentru un drum de exploatare în favoarea U.A.T. COMUNA ȘTIUCA

Supunem analizei și aprobării prezentul proiect de hotărâre privind atestarea apartenenței la domeniul public și acordul înscrierii în cartea funciară a dreptului de proprietate pentru un drum de exploatare în favoarea U.A.T. COMUNA ȘTIUCA.

Prin proiectul enunțat mai sus consiliul local atestă apartenența la domeniul public al comunei Știuca, a următoarei suprafețe de teren:

1. Parcela „Drum de exploatare extravilan” DE 1384/3 nr. cadastral DE 1384/3 cu suprafața de 555 m.p..

Pentru realizarea acestor obiectiv am depus un proiect de hotărâre se dezbateri și aprobare de către domni consilieri prezenți la ședința de consiliul local.

Primar,
Vasile Bejera

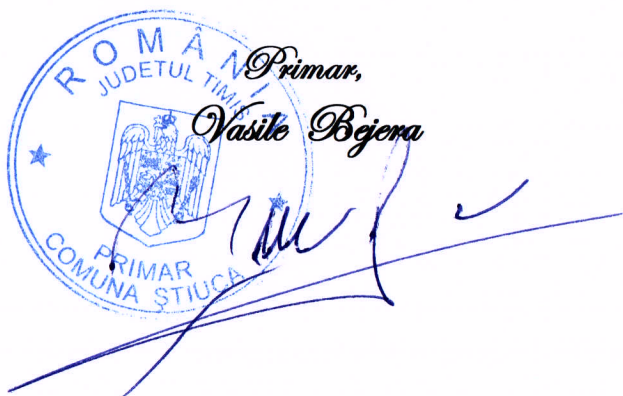

Plan de amplasament si delimitare a imobilului

Scara 1:2000

Nr. cadastral	Suprafata masurata a imobilului (mp)	Adresa imobilului
DE 1384/3	555	Loc. Dragomiresii, JUD. TIMIS

Nr. Carte Funciara	Unitate Administrativ Teritoriala (UAT)
	Situca

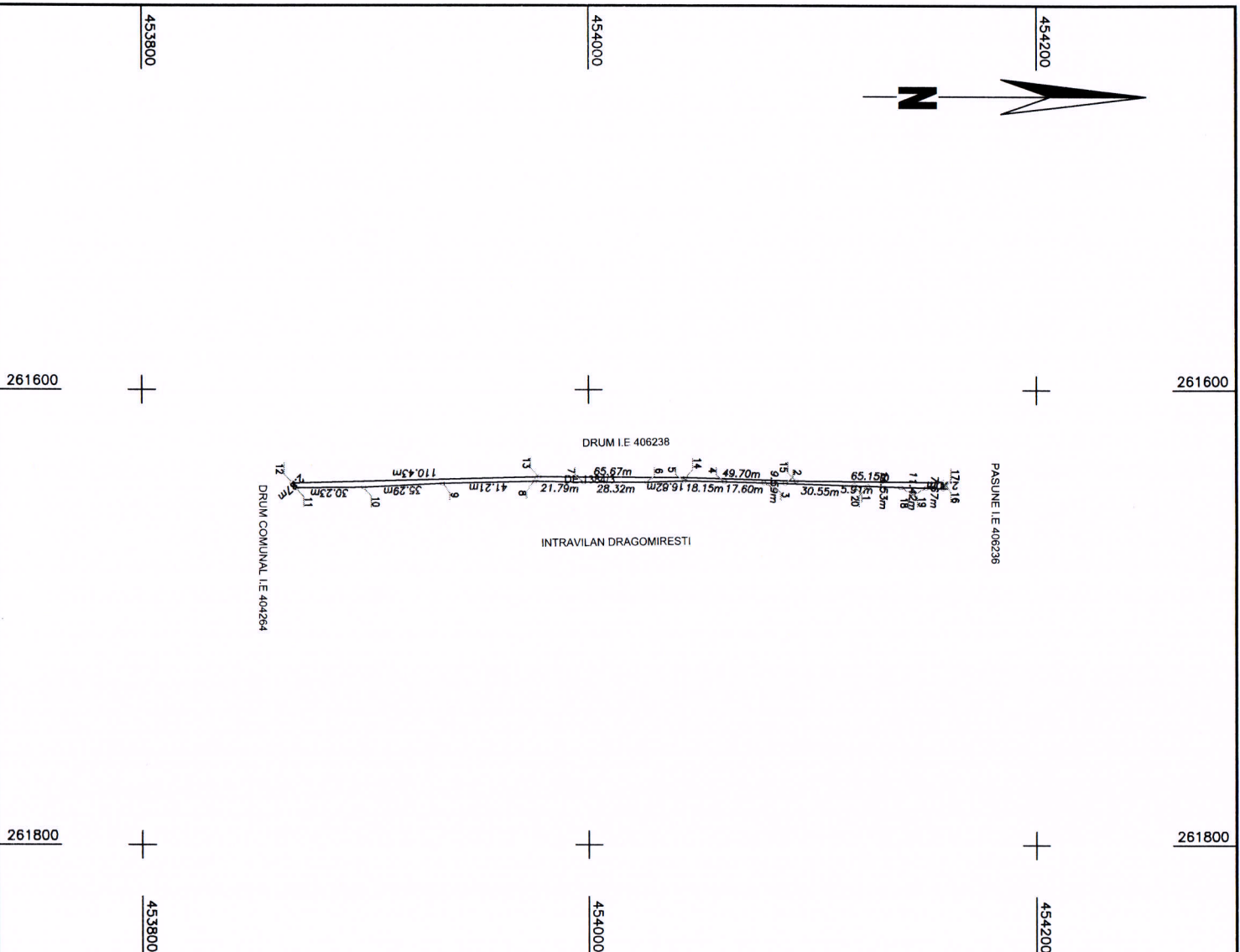
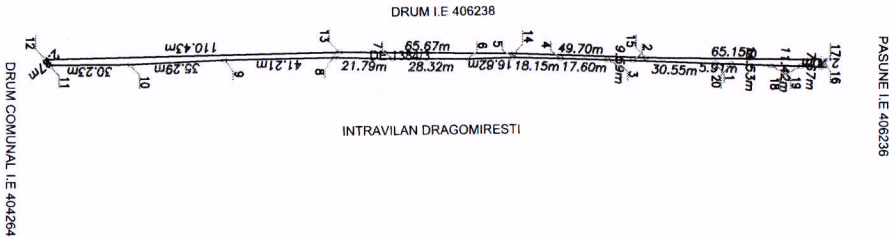

A. Date referitoare la teren		B. Date referitoare la constructii	
Nr. parcela	Categorie de folosinta	Suprafata (mp)	Mentuni
1	DR	555	DRUM DE EXPLOATARE EXTRAVILAN
Total		555	
Cod	Destinatia	Supraf. construita la sol (mp)	Mentuni
Total		Suprafata totala masurata a imobilului = 555 mp Suprafata din acti = 555 mp	

Executant: NICOLESCU VICTOR,CAT.B
 Aut. seria RO-TM-F NR.0323
 Confirm executarea masuratorilor la teren,
 corectitudinea intocmirii documentatiei cadastrale
 si corespondenta acesteia cu realitatea din teren

Executant: NICOLESCU VICTOR,CAT.B
 Aut. seria RO-TM-F NR.0323
 Confirm executarea masuratorilor la teren,
 corectitudinea intocmirii documentatiei cadastrale
 si corespondenta acesteia cu realitatea din teren

Semnatura si stampila
 Data: 30.08.2022

Semnatura si parafa
 Stampila BCPI
 Data